

APRESENTAÇÃO

O **Guia de Integração Social** foi criado com o objetivo de fazer valer a lei e garantir a cidadania a todas as pessoas. Com informações simples sobre diversas áreas de interesse do cidadão, que o ajudarão a superar e prevenir dificuldades, tais como dormir, comer, documentos, trabalho, entre outros. E desta maneira colaborar para que reconstruam suas vidas e se integrem à sociedade de forma plena e positiva.

SUMÁRIO

DOCUMENTOS	5
TRANSPORTE	7
ONDE DORMIR	8
ONDE COMER	11
SAÚDE	12
TRABALHO	15
ASSISTÊNCIA SOCIAL	17
JURÍDICO	22

DOCUMENTOS



Todo cidadão deve possuir documentos pessoais. Por meio destes documentos é possível identificar qualquer pessoa.

CARTEIRA DE IDENTIDADE - RG

Principal meio de identificação do cidadão, pode ser solicitado em qualquer unidade do Tudo Fácil ou em qualquer um dos Postos de Identificação do Instituto Geral de Perícias/Departamento de Identificação com certidão de nascimento/casamento.

CTPS - CARTEIRA DE TRABALHO E DA PREVIDÊNCIA SOCIAL

Habilita o cidadão ao mercado de trabalho, garantindo o registro de sua vida profissional, e assegura a preservação dos direitos trabalhistas. Pode ser realizada nas unidades do Tudo Fácil ou no Sine Municipal com RG, cópias da certidão de nascimento/casamento, CPF e comprovante de residência.

TÍTULO DE ELEITOR

Documento exigido para exercer direitos políticos.

ONDE FAZER OS DOCUMENTOS:

PORTO ALEGRE

TUDO FÁCIL CENTRO

Endereço: Av. Borges de Medeiros, 521 – Centro

Telefone: (51) 3224-1924

Horário: de segunda a sexta-feira, das 7h30 às 19h

TUDO FÁCIL ZONA NORTE

Endereço: Rua Domingos Rubbo, 51 – Cristo Redentor

Telefone: (51) 3337-0375

Horário: De segunda a sexta-feira, das 7h30 às 19h

TUDO FÁCIL ZONA SUL

Endereço: Rua Wenceslau Escobar, 2666 – Tristeza

Telefone: (51) 3311-7113

Horário: De segunda a sexta-feira, das 7h30 às 19h

POSTO DE IDENTIFICAÇÃO – AZENHA

Endereço: Av. Azenha, 255 – Azenha

Telefone: (51) 3223-6122

Horário: De segunda a sexta-feira, das 7h às 18h

POSTO DA RESTINGA (16º DP)

Endereço: Estrada João Antônio da Silveira, 2145 – Restinga

Telefones: (51) 3250-1190

Horário: De segunda a sexta-feira, das 9h às 14h30

SINE MUNICIPAL

Endereço: Av. Sepúlveda s/nº (quase esquina Mauá, 1030) – Centro

Telefone: (51) 3289-4816 e 3289-4796

Horário: De segunda a sexta-feira, das 8h às 17h

CENTRAL DE ATENDIMENTO AO ELEITOR – TRE/RS

Endereço: Av. Padre Cacique, 96 – Menino Deus

Telefone: (51) 3230-9600

Horário: De segunda a sexta-feira, das 9h às 19h

TRIBUNAL REGIONAL ELEITORAL RS

Endereço: Rua Duque de Caxias, 350 – Centro Histórico

Telefone: (51) 3216-9444

Horário: De segunda a sexta-feira, das 9h às 19h

TRANSPORTE

Saiba onde procurar ajuda para acessar o transporte público:



PARA
ORIENTAÇÕES
PROCURAR A
ADMINISTRAÇÃO
DA CASA
PRISIONAL.

PORTO ALEGRE



**CENTRO INTEGRADO
DE PASSAGEM
ESCOLAR
E ISENÇÃO**

Endereço: Rua Uruguai,
45 – Centro

Telefone: (51) 3027-9959

Horário: De segunda
a sexta-feira, das
8h30 às 17h30

CHARQUEADAS



SECRETARIA DE ASSISTÊNCIA SOCIAL DE CHARQUEADAS

Endereço: Av. José Ruyde Ruiz, 1110 – Bairro Beira-Rio

Telefone: (51) 3958-8439



CENTRO DE REFERÊNCIA DE ASSISTÊNCIA SOCIAL

Endereço: Av. 15 de Novembro, 546 – Centro

Telefone: (51) 3958-8431

Horário: De segunda a sexta-feira, das
8h30 às 12h e das 13h às 17h

ONDE DORMIR

Nos albergues é possível dormir, pernoitar, alimentar-se, tomar banho e, em alguns locais, também é possível garantir peças de roupas.

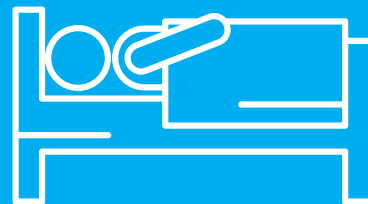

CACHOEIRINHA

ALBERGUE MUNICIPAL

Endereço: Av. Flores da Cunha, 2333 – Vila Cachoeirinha

Telefone: (51) 3471-1299

Horário: Entrada às 19h e saída às 7h

Vagas: 10 masculinas e 4 femininas

CENTRO POP CACHOEIRINHA

Endereço: Av. Flores da Cunha, 2251 – Vila Cachoeirinha

Telefone: (51) 3471-1299

Horário: De segunda a sexta-feira, das 8h às 17h

CENTRO POP

Endereço: Av. Flores da Cunha, 2333 – Vila Cachoeirinha

Telefone: (51) 3439-3004

Horário: De segunda a sexta-feira, das 8h30 às 17h

CANOAS

ALBERGUE MUNICIPAL

Endereço: Av. Rio Grande do Sul, 1770 – Mathias Velho

Telefone: (51) 3472-7122

Horário: Entrada das 18h30 às 20h e saída às 7h

Vagas: 36 vagas masculinas e 12 femininas

CENTRO POP

Endereço: Av. Rio Grande do Sul, 1770 – Mathias Velho

Horário: das 8h às 17h

ESTEIO

CENTRO POP

Endereço: Rua Dom Pedro, 880 – Centro

Telefone: (51) 3078-0499

Horário: De segunda a sexta-feira, das 8h às 12h e das 13h às 17h

GRAVATAÍ

ALBERGUE MUNICIPAL HERBERT DE SOUZA

Endereço: Rua Alfredo Emílio Allen, 144 – Bairro Santa Luzia

Horário: Entrada às 19h e saída às 6h30

Vagas: 23 masculinas e 6 femininas

ABRIGO MUNICIPAL CONSTRUINDO NOVOS SONHOS

Telefone: (51) 3473-0967

ALBERGUE MUNICIPAL HERBERT DE SOUZA

Endereço: Rua Pontaporã, 175 – Bairro Jansen

Telefone: (51) 3484-3782 e (51) 9286-8519 no plantão

PORTO ALEGRE

ABRIGO MUNICIPAL BOM JESUS

Endereço: Rua São Domingos, 165 – Bom Jesus

Horário: diariamente, das 19h às 7h

Vagas: 78 vagas durante o ano e 88 no inverno

ABRIGO MUNICIPAL MARLENE

Endereço: Avenida Getúlio Vargas, 40 – Menino Deus

Horário: diariamente, das 19h às 7h

Vagas: 100 vagas durante o ano e 110 no inverno

ALBERGUE DIAS DA CRUZ

Endereço: Avenida da Azenha, 366 – Azenha

Telefone: (51) 3223-0043

Horário: diariamente, das 18h às 7h.

Vagas: 68 masculinas e 32 femininas no inverno.

ALBERGUE MUNICIPAL

Endereço: Rua Comendador Azevedo, 215 – Bairro Floresta

Horário: diariamente, das 19h às 7h

Vagas: 20 vagas durante o ano e 150 no inverno

ALBERGUE MONSENHOR FELIPE DIEHL

Endereço: Praça Navegantes, 41 – Bairro Navegantes

Telefone: (51) 3342-2882

Horário: 18h30 às 7h30

Vagas: 145 vagas, 228 no inverno

CASA DE CONVIVÊNCIA

Endereço: Rua João Alfredo, 782 – Bairro Cidade Baixa

Horário: de segunda a sexta-feira, das 8h30 às 12h e das 13h30 às 18h

Vagas: 35 pessoas por dia

CENTRO POP

Endereço: Rua Almirante Álvaro da Motta e

Silva, s/nº – Menino Deus

Telefone: (51) 3225-5602 e (51) 3221-8578

Horário: de segunda a sexta-feira das 8h30 às 12h e das 13h30 às 18h

Vagas: 30 vagas

SERVIÇO DE ATENDIMENTO SOCIAL DE RUA

Telefone: (51) 3221-8578, no período de segunda a sexta-feira, das 8h às 13h30 ou (51) 3346-3238, à noite e aos fins de semana

ONDE COMER

A maioria dos albergues oferece também alimentação. Além deles, os restaurantes populares oferecem refeições a baixo custo.

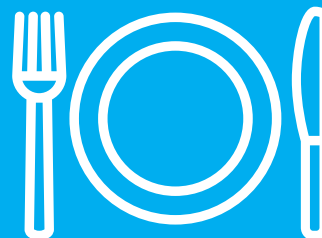

PORTO ALEGRE

RESTAURANTE POPULAR

Endereço: Rua Santo Antônio, 64 – Bairro Floresta

Horário: De segunda a sexta-feira, das 11h30 às 14h30

Vagas: 140 vagas

SOCIEDADE ESPÍRITA RAMIRO D'ÁVILA

Endereço: Av. Getúlio Vargas, 497 – Menino Deus

Telefone: (51) 3233-3926 e (51) 3233-4934

Horário: das 9h às 11h

CACHOEIRINHA

RESTAURANTE POPULAR

Endereço: Rua Imbuí, 46 – Bairro Imbuí

Horário: De Segunda a sexta, das 11h às 13h

Serve 100 refeições a R\$1,00

CANOAS

RESTAURANTE POPULAR

Endereço: Av. Boqueirão, 2751 – Bairro Guajuviras

Horário: De segunda a sexta, das 11h30 às 14h

São servidas 200 refeições diárias a R\$1,00

SAÚDE

Alguns problemas de saúde devem ser tratados com urgência para não colocar sua vida em risco.

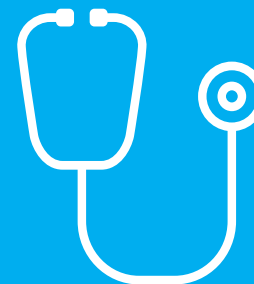

PORTO ALEGRE

CAPSAD GCC

Endereço: Rua Raul Moreira, 253 – Bairro Cristal

Telefone: (51) 3289-5734

CAPSAD IAPI

Endereço: Rua Valentim Vicentini, s/nº (esquina com a Rua Novo Hamburgo) – Bairro Passo da Areia

Telefone: (51) 3289-3459

CAPSAD VILA NOVA

Endereço: Estrada João Vedana, 355 – Cavalhada

Telefone: (51) 3266-1623

CASA HARMONIA CAPS I

Endereço: Av. Loureiro da Silva, 1995 – Cidade Baixa

Telefone: (51) 3289-2690 e (51) 3289-2691

PLANTÃO DE EMERGÊNCIA EM SAÚDE MENTAL

Endereço:

Rua Prof. Manoel Lobato – Vila dos Comerciantes

Telefone: (51) 3230-3067 e (51) 3230-3078

 **CTA ESTADUAL CAIO FERNANDO ABREU**

Endereço: Av. Bento Gonçalves, 3722 – Bairro Partenon

Telefones: (51) 3336-1328, (51) 3336-1883 e (51) 3901-1328

Atendimento: 8h30 às 12h e das 13h30 às 17h

Com agendamento prévio

 **CAPS II – ADULTO (CAIS MENTAL CENTRO)**

Endereço: Rua José Bonifácio, 71 – Bairro Bom Fim

Telefone: (51) 3212-1669 ou (51) 3227-5884

 **CAPS II – ADULTO (HOSPITAL DE CLÍNICAS DE PORTO ALEGRE)**

Endereço: Rua Ramiro Barcelos, 2350 – Bairro Santana

Telefone: (51) 2101-8710

 **CAPS II GLÓRIA/ CRUZEIRO/CRISTAL**

Endereço: Rua Jaguari, 918 – Bairro Cristal

Telefone: (51) 3289-5727 ou (51) 3289-5728

 **CAPS II ÁLCOOL E DROGAS (CRUZEIRO – EM FASE DE IMPLANTAÇÃO)**

Endereço: Rua Raul Moreira, 253 – Bairro Cristal

Telefone: (51) 3289-5733

 **CAPS II – ADULTO (GRUPO HOSPITALAR CONCEIÇÃO)**

Endereço: Rua Marco Polo, 279 – Bairro Cristo Redentor

Telefone: (51) 3337-0726

 **CAPS II ÁLCOOL E DROGAS (GRUPO HOSPITALAR CONCEIÇÃO)**

Endereço: Av. Sertório, 7170 – Bairro Sarandi

Telefone: (51) 3345-1759

 **CENTRO DE SAÚDE VILA DOS COMERCIÁRIOS**

Endereço: Av. Moab Caldas, 400 – Bairro Santa Tereza

Telefone: (51) 3289-4070 e (51) 3289-4090

 **CENTRO DE SAÚDE SANTA MARTA**

Endereço: Rua Capitão Montanha, 27 – Centro

Telefone: (51) 3289-2978 e (51) 3289-2980

 **COMUNIDADE TERAPÊUTICA PACTO**

Endereço: Rua Washington Luiz, 868 – Bairro Centro Histórico

Telefone: (51) 3213-6007 e (51) 3013-9440

 **COMUNIDADE
TERAPÊUTICA PACTO**

Endereço: Rua Dr. Telmo Vergara, 293 – Centro

Telefone: (51) 3213-6007 e (51) 3013-9440

 **GERAÇÃO POA
OFICINA SAÚDE E TRABALHO**

Endereço: Rua Mariante, 500 – Bairro Rio Branco

Telefone: (51) 3221-1976

 **SERVIÇO RESIDENCIAL
TERAPÊUTICO NOVA VIDA**

Endereço: Rua Jataí, 501 – Bairro Cristal

Telefone: (51) 3334-9398

 **CENTRO DE SAÚDE
MODELO**

Endereço: Rua Jerônimo de Ornellas, 55 – Bairro Santana

Telefone: (51) 3289-2568

 **PROGRAMA DE
REDUÇÃO DE DANOS**

Endereço: Av. João Pessoa, 325 – Bairro Farroupilha

Telefone: (51) 3289-2775

 **PROGRAMA DE REDUÇÃO
DE DANOS – SECRETARIA
MUNICIPAL DE SAÚDE (SMS)**

Endereço: Av. João Pessoa, 325 – Bairro Farroupilha

Telefone: (51) 3289-2775



ODONTOLOGIA

Tratamentos a baixo custo na Faculdade de Odontologia da PUCRS.

Endereço: Av. Ipiranga, 6681, Prédio 6 – Bairro Partenon

Informações pelos telefones: (51) 3353-4106 ou (51) 3353-4099

TRABALHO

Oportunidade de trabalho e qualificação profissional são maneiras de garantir a ressocialização, de forma eficiente e digna. Veja onde procurar ajuda:



PROGRAMA SENAC DE GRATUIDADE

Endereço: Rua Piratini, 76 – Bairro Santana
(dentro da Escola Júlio de Castilhos)

Telefone: (51) 3211-3579



FUNDAÇÃO PÃO DOS POBRES

Endereço: Rua da República, 801 –
Cidade Baixa

Telefone: (51) 3433-6970 e (51) 3433-6969

Horário: Atendimento das 8h às 11h30 e das
13h30 às 17h



CENTRO DE INTEGRAÇÃO EMPRESA ESCOLA – CIEE – POSTO BORGES

Endereço: Av. Borges de Medeiros, 328 –
13º andar – Centro

Telefones: (51) 3284-7000

Horário: Atendimento das 9h às 17h30



POSTO PUC – CIEE

Endereço: Av. Ipiranga, 6681 – Prédio 41 – Lj 7 – Partenon

Telefones: (51) 3363-1093

Horário: Atendimento das 9h30 às 21h30



POSTO UNIRITTER – CIEE

Endereço: Rua Orfanatrópio, 555 – Alto Teresópolis

Telefone: (51) 9588-2081



CIEE SEDE

Endereço: Rua Dom Pedro II, 861 – 2º pavimento – Higienópolis

Telefone: (51) 3363-1000

Horário: Atendimento das 8h às 18h



AGÊNCIA FGTAS/SINE PORTO ALEGRE – MONTAURY

Endereço: Rua José Montaury, 31 – Centro

Telefone: (51) 3228-5855 e (51) 3228-5800

Horário: Atendimento das 8h às 17h



FGTAS/SINE PORTO ALEGRE – AZENHA

Endereço: Av. Dr. Carlos Barbosa, 618 – Bairro Medianeira

Telefones: (51) 3232-1426 ou 3231-0133

Horário: Atendimento das 8h às 17h

ASSISTÊNCIA SOCIAL

Acompanhamento que colabora com o retorno à convivência familiar e o acesso ao trabalho, como forma de contribuir para sua reinserção na sociedade.

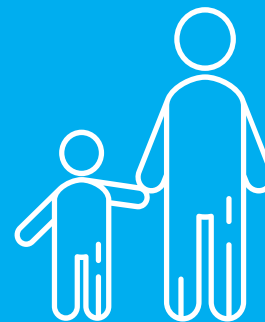

PORTO ALEGRE

CRAS RESTINGA

Endereço: Rua Economista Nilo Wülff, s/n – Vila Restinga
Telefone: (51) 3250-1115 e 3250-6700

CRAS EXTREMO SUL

Endereço: Rua Gumercindo de Oliveira, nº 23 – Loteamento Chapéu do Sol
Telefone: (51) 3346-8709

CRAS RESTINGA 5ª UNIDADE

Endereço: Rua N2, nº 20 – 5ª Unidade – Bairro Restinga
Telefone: (51) 3250-8302

CRAS LESTE I

Endereço: Rua São Domingos, 79 – Vila Bom Jesus
Telefone: (51) 3334-4238, 3334-3387 e 3334-7382

CRAS LESTE II

Endereço: Rua Emílio Keidann, 50 – Bairro Morro Santana
Telefone: (51) 3387-2902 e 3209-2584

CRAS CENTRO-SUL

Endereço: Rua Arroio Grande, 50 – Bairro Cavalhada
Telefone: (51) 3249-4343 e 3242-6225

 **CRAS HÍPICA**

Endereço: Geraldo Tolles Link, 235
– Aberta dos Morros

Telefone: (51) 3268-3163

 **CRAS SUL**

Endereço: Av. Serraria, 1145 –
Serraria

Telefone: (51) 3248-7241

 **CRAS NOROESTE**

Endereço: Rua Irene Capponi
Santiago, 290 – Vila Flores

Telefones: (51) 3341-4607 e
(51) 3362-3047

 **CRAS NORTE**

Endereço: Paulo Gomes de
Oliveira, 200 – Bairro Sarandi

Telefone: (51) 3364-1194

 **CRAS SANTA ROSA**

Endereço: Abelino Nicolau de
Almeida, 330 – Bairro Rubem Berta –
Vila Santa Rosa

Telefone: (51) 3367-6279

 **CRAS GLÓRIA**

Endereço: Rua Cel. Neves, 555
– Bairro Medianeira

Telefone: (51) 3223-5083 e (51) 3217-7098

 **CRAS CRISTAL**

Endereço: Rua Curupaiti, 27 –
Bairro Cristal

Telefone: (51) 3242-4930

 **CRAS CRUZEIRO**

Endereço: Av. Niterói, 36 –
Bairro Medianeira

Telefone: (51) 3219-7979 e (51) 3209-9013

 **CRAS LOMBA
DO PINHEIRO**

Endereço: Rua Jaime
Rollemberg de Lima, 108 –
Vila Mapa

Telefones: (51) 3319-1156
e (51) 3319-3155

 **CRAS PARTENON**

Endereço: Rua Barão do
Amazonas, 1959 – Bairro
Partenon

Telefone: (51) 3384-2122

 **CRAS
BARBARA MAIX
EIXO-BALTAZAR**

Endereço: Rua Josefa
Barreto, 150 – Bairro Passo
das Pedras

Telefone: (51) 3364-1166 e
(51) 3365-1341

CRAS NORDESTE

Endereço: Rua Martin Felix Berta, 2357 –
Bairro Mario Quintana

Telefone: (51) 3387-6209 e 3289-4693

CRAS TIMBAÚVA

Endereço: Irmão Faustino João, 89 –
Bairro Rubem Berta

Telefone: (51) 3366-1011

CRAS CENTRO

Endereço: Rua Sebastião Leão, 273 –
Bairro Cidade Baixa

Telefone: (51) 3289-5049 e 3289-5048

CRAS ILHAS

Endereço: Rua da Cruz, 5 – Ilha dos Marinheiros

Telefone: (51) 3203-1583

CRAS VILA FARRAPOS

Endereço: Rua Maria Trindade, 115 – Bairro Farrapos

Telefone: (51) 3374-4420

ARROIO DOS RATOS

SECRETARIA MUNICIPAL DE CIDADANIA E ASSISTÊNCIA SOCIAL

Endereço: Rua Dr. Roberto
Cardoso, 460 – Santa Bárbara

Telefone: (51) 3656-4341

Horário: 8h às 12h e 13h às 17h

CRAS SANTA BÁRBARA

Endereço: Rua
Dr. Roberto Cardoso,
213 – Santa Bárbara

Telefone:
(51) 3656-3298

CACHOEIRINHA

SECRETARIA MUNICIPAL DE CIDADANIA E ASSISTÊNCIA SOCIAL (SMCAS)

Endereço: Av. Gen. Flores da
Cunha, 2251 – Bairro
São Vicente de Paulo

Telefone: (51) 3471-5939 e
3471-3270

Horário: Segunda à sexta-feira,
das 09h às 17h

CRAS VILA ANAIR

Endereço: Av. José
Brambila, 1540 –
Vila Anair

Telefone:
(51) 3469-3929

Horário: Segunda
a sexta-feira, das
8h às 17h

CANOAS

SECRETARIA MUNICIPAL DE DESENVOLVIMENTO SOCIAL

Endereço: Av. Boqueirão, 331, 1º andar – Igara

Telefone: (51) 3472-0356 e 3466-1293

CENTRO DE REFERÊNCIA DE ASSISTÊNCIA SOCIAL (CRAS) FÁTIMA

Endereço: Rua Rui Barbosa, nº 850 – Bairro Fátima

Telefone: (51) 3465-4805

CENTRO DE REFERÊNCIA DE ASSISTÊNCIA SOCIAL (CRAS) MATHIAS VELHO

Endereço: Avenida Rio Grande do Sul, nº 5070 – Bairro Mathias Velho

Telefone: (51) 3463-6717

CENTRO DE REFERÊNCIA DE ASSISTÊNCIA SOCIAL (CRAS) GUAJUVIRAS – CANOAS

Endereço: Avenida 17 de Abril, nº 28 – Setor 6, Quadra N – Bairro Guajuviras

Telefone: (51) 3478-4316

CHARQUEADAS

ASSISTÊNCIA SOCIAL DE CHARQUEADAS

Endereço: Av. José Ruyde Ruiz, 1110 – Bairro Beira-Rio

Telefone: (51) 3958-8439

GRAVATAÍ

CRAS BARNABÉ

Endereço: Rua Escobar, 113 – Parque dos Eucaliptos

Telefone: (51) 3484-5265 e (51) 3496-5366

Horário: das 8h30 às 17h30

CRAS BARRO VERMELHO

Endereço: Rua Neiva da Costa, 103 – parada 102 – Dona Neiva

Telefone: (51) 3490-2967 e (51) 3421-4735

Horário: Das 8h30 às 17h30

CENTRO DE REFERÊNCIA DE ASSISTÊNCIA SOCIAL

Endereço: Av. 15 de Novembro, 546 – Centro

Telefone: (51) 3958-8431

Horário: De segunda a sexta-feira, das 8h30 às 12h e das 13h às 17h

CRAS CENTRO

Endereço: Rua Coronel Fonseca, 995 – Centro

Telefone: (51) 3488-5883 e (51) 3484-3073

Horário: Das 8h30 às 17h30

CRAS SÃO JUDAS TADEU

Endereço: Rua Félix Rodrigues, 155, parada 62 – São Judas Tadeu

Telefone: (51) 3423-1931

Horário: Das 8h30 às 17h30

ESTEIO

CIDADANIA E DESENVOLVIMENTO SOCIAL

Endereço: Rua Engenheiro Hener de Souza Nunes, 102 – Centro

Telefone: (51) 3433-8143

Horário: 8h às 17h

GUAÍBA

SECRETARIA DE ASSISTÊNCIA SOCIAL

Endereço: Rua Cel. Serafim Silva, 50 – Centro

Telefone: (51) 3055-2747 e (51) 3491-6042

CRAS SEMENTE DO AMANHÃ

Endereço: Rua João Pessoa, 1163 – Centro

Telefone: (51) 3402-4002

SAPUCAIA DO SUL

CRAS REGIÃO SUL

Endereço: Rua Silveira Martins, 739 – Capão da Cruz

Telefone: (51) 3453-2890 e 3453-2905

CRAS NORDESTE

Endereço: Avenida Valdomimo Rodrigues Machado, s/nº, Loteamento Santa Luzia – Vargas

Telefone: (51) 3452-6753

CRAS REGIÃO CENTRAL

Endereço: Rua Santa Catarina, 648 – Silva

Telefone: (051) 3452-6270 e 3452-6249

CRAS REGIÃO SUDESTE

Endereço: Rua Quintino Bocaiúva, 174

Telefone: (51) 3451-7529

EQUIPE VOLANTE – COLINA VERDE

Endereço: Avenida dos Canários, 314, Bairro Vargas – Loteamento Colina Verde

Bairros de Atendimento: Colina Verde, Vida Nova.

CREAS

Endereço: Av. Castro Alves, 836 – Bairro Santa Catarina

Telefone: (51) 3452-1541 e (51) 3452-5881

JURÍDICO



Tanto o preso quanto o egresso têm direito à assistência jurídica.

PORTO ALEGRE

DEFENSORIA PÚBLICA

Endereço: Rua 7 de Setembro, 666 – Centro

Telefone: (51) 3211-2233

DEFENSORIA PÚBLICA – FÓRUM – EXECUÇÃO CRIMINAL

Endereço: Rua Márcio L. Veras Vidor, 10, Térreo – Bairro Praia de Belas

Telefone: (51) 3224-2171

PROMOTORIA DE JUSTIÇA DE EXECUÇÃO CRIMINAL

Endereço: Rua Santana, 440 – Bairro Santana

Telefone: (51) 3295-8888

FORO CENTRAL – VEC

Endereço: Rua Márcio L. Veras Vidor, 10, 4º andar – Bairro Praia de Belas

Telefone: (51) 3210-6500

INSTITUTO PENAL DE MONITORAMENTO ELETRÔNICO

PARA ONDE LIGAR NO MONITORAMENTO ELETRÔNICO:

SETOR DE SEGURANÇA

Telefone: (51) 3288-6688

Atendimento de segunda a sexta-feira, das 8h30 às 12h e das 13h30 às 17h30

E-mail: dme-seguranca@susepe.rs.gov.br

Ligo para:

- Solicitar marcação de consultas médicas
- Solicitar autorização para a marcação de exames
- Solicitar mudança de endereço e autorização para fazê-la somente dentro da mesma Comarca
- Agendamento para entrevista com a Assistência Social
- Pedido para ir na VEC
- Pedido para ir no Advogado
- Pedido para fazer documentos
- Recebimento de comprovante

SETOR OPERACIONAL

Telefone: (51) 3288-6600

Atendimento 24h

Ligo para:

- Informar atrasos
- Emergências hospitalares
- Informar problemas na tornozeleira
- Pedido de troca de carregador

ATENÇÃO: Toda a autorização de saída deve ser comprovada mediante documento a ser enviado ao setor de segurança, caso contrário não será autorizada outras saídas. Este documento pode ser entregue por familiar ou enviado por e-mail.

INSTALAÇÃO DE
TORNOZELEIRAS

PORTO ALEGRE

 **INSTITUTO PENAL
PADRE PIO BUCK**

Endereço: Av. Róccio,
900, ao lado do PCPA –
Bairro Partenon

Telefone: (51) 3317-8614

NOVO HAMBURGO

 **INSTITUTO
PENAL DE NOVO
HAMBURGO**

Endereço: Rua Adolfo
Jaeger, 11 – Bairro
Ouro Branco

Telefone: (51) 3586-5277



MINISTÉRIO PÚBLICO

ESTADO DO RIO GRANDE DO SUL

Apoio: Secretaria Estadual de Justiça e Direitos Humanos do Estado do Rio Grande do Sul

